

CỘNG HÒA XÃ HỘI CHỦ NGHĨA VIỆT NAM
Độc lập – Tự do – Hạnh phúc

Đồng Phú, ngày 26 tháng 01 năm 2026

ĐƠN ĐỀ NGHỊ: GIAO ĐẤT TÁI ĐỊNH CƯ

Kính gửi: Chủ tịch Ủy ban nhân dân xã Đồng Phú

1. Người đề nghị: Ông Võ Văn Kiều Phong, sinh ngày 10/09/1975 – CCCD số 079075029196 do cục trưởng cục cảnh sát quản lý hành chính về trật tự xã hội cấp ngày 28/06/2021.

Cùng các thành viên có chung quyền sử dụng đất của hộ gia đình:

Bà Trương Thị Phương Tâm, sinh ngày 07/07/1984 – CCCD số 082184011343 do cục cảnh sát về trật tự xã hội cấp ngày 26/11/2024.

Ông Võ Văn Phong Phú, sinh ngày 19/09/2005 – CCCD số 070205010850 do cục cảnh sát về trật tự xã hội cấp ngày 29/05/2021.

Bà Võ Thị Tâm Như, sinh ngày 23/06/2003 – CCCD số 070303007974 do cục cảnh sát về trật tự xã hội cấp ngày 31/05/2021.

2. Địa chỉ/trụ sở chính:.

3. Địa chỉ liên hệ: Thôn Thắng Lợi, xã Đồng Phú, tỉnh Đồng Nai.

4. Địa điểm khu đất: Thửa đất số 201, Tờ bản đồ số 42; Thôn Bàu Ké, xã Đồng Phú, tỉnh Đồng Nai.

5. Diện tích (m²): 298.9 m²

6. Để sử dụng vào mục đích: ONT

7. Thời hạn sử dụng: Lâu dài.

8. Xác định nhu cầu sử dụng đất thuộc trường hợp được miễn tiền sử dụng đất, tiền thuê đất theo quy định(nếu có)

9. Cam kết sử dụng đất đúng mục đích, chấp hành đúng các quy định của pháp luật đất đai, nộp tiền sử dụng đất/tiền thuê đất (nếu có) đầy đủ, đúng hạn;

Các cam kết khác (nếu có).....

Người làm đơn

(ký và ghi rõ họ tên)

Võ Văn Kiều Phong

- 1. Thửa đất số: 201 ; Tờ bản đồ: 42 ; thôn Bàu Ké, xã Đông Phú, tỉnh Đồng Nai
- 2. Diện tích: 298,9 m² ; Loại đất: Đất ở nông thôn
Tài liệu do đạc: Theo bản đồ do đạc chính lý biên tập lại được Sở Tài Nguyên và Môi Trường tỉnh Bình Phước ký duyệt ngày 26/12/2024.
- 3. Tên người sử dụng đất, người quản lý đất: Võ Văn Kiều Phong
Địa chỉ thường trú: thôn Thắng Lợi, xã Đông Phú, tỉnh Đồng Nai
- 4. Giấy chứng nhận:
- 5. Tình hình thay đổi ranh giới thửa đất (nếu có):
- 6. Các thông tin khác cần trích lục:
Trích lục theo Công văn số 562/TTPTQĐ.CNĐP, ngày 01/12/2025 của Trung tâm phát triển quỹ đất tỉnh Đồng Nai- Chi nhánh Đồng Phú.

7. Sơ đồ thửa đất, tài sản gắn liền với đất:

8. Tọa độ đỉnh thửa, kích thước cạnh:

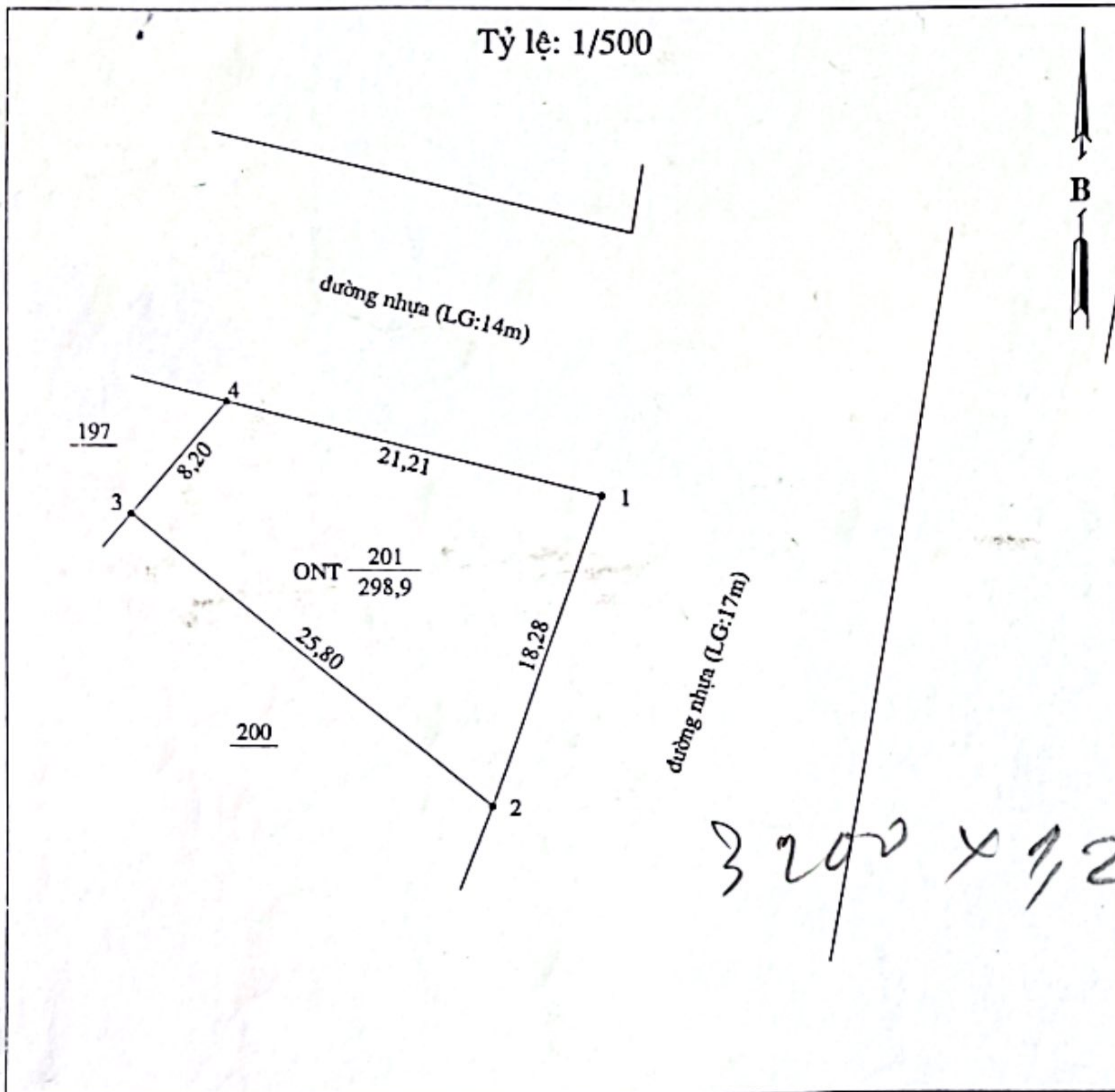

Đỉnh	Tọa độ đỉnh thửa		Kích thước Cạnh (m)
	X (m)	Y (m)	
1	1267705,61	568866,86	18,28
2	1267688,33	568860,89	25,80
3	1267704,59	568840,86	8,20
4	1267710,75	568846,28	21,21
1	1267705,61	568866,86	

Ngày 10 tháng 12 năm 2025

NGƯỜI TRÍCH LỤC

[Chữ ký]

Đỗ Ngọc Hiếu

Ngày 10 tháng 12 năm 2025

VĂN PHÒNG ĐĂNG KÝ ĐẤT ĐAI TỈNH ĐỒNG NAI
CHI NHÁNH ĐỒNG PHÚ

[Chữ ký] GIÁM ĐỐC

PHÓ GIÁM ĐỐC

[Chữ ký]

Lê Khắc Hải

