

CỘNG HÒA XÃ HỘI CHỦ NGHĨA VIỆT NAM
Độc lập – Tự do – Hạnh phúc

Đồng Phú, ngày 26 tháng 01 năm 2026

ĐƠN ĐỀ NGHỊ: GIAO ĐẤT TÁI ĐỊNH CƯ

Kính gửi: Chủ tịch Ủy ban nhân dân xã Đồng Phú

1. Người đề nghị: Ông Võ Anh Vũ , sinh ngày 12/07/1978 – CCCD số 070078005385 do cục trưởng cục cảnh sát quản lý hành chính về trật tự xã hội cấp ngày 27/12/2021.

Cùng các thành viên có chung quyền sử dụng đất của hộ gia đình:

Ông Võ Văn Hai, sinh ngày 23/10/1943 – CCCD số 074043003978 do cục trưởng cục cảnh sát quản lý hành chính về trật tự xã hội cấp ngày 27/12/2021.

Bà Mạch Thị Phước, sinh ngày 15/10/1947 – CCCD số 079147010464 do cục cảnh sát về trật tự xã hội cấp ngày 12/08/2021.

Bà Mạch Thị Ánh Tuyết, sinh ngày 28/05/1968 – CCCD số 079168023553 do cục cảnh sát về trật tự xã hội cấp ngày 08/11/2022.

Ông Võ Văn Vũ Bảo, sinh ngày 15/05/1986 – CCCD số 070086020598 do cục trưởng cục cảnh sát quản lý hành chính về trật tự xã hội cấp ngày 27/12/2021.

2. Địa chỉ/trụ sở chính:.

3. Địa chỉ liên hệ: Thôn Thắng Lợi, xã Đồng Phú, tỉnh Đồng Nai.

4. Địa điểm khu đất: Thửa đất số 197, Tờ bản đồ số 42; Thôn Bàu Ké, xã Đồng Phú, tỉnh Đồng Nai.

5. Diện tích (m²): 340 m²

6. Để sử dụng vào mục đích: ONT

7. Thời hạn sử dụng: Lâu dài.

8. Xác định nhu cầu sử dụng đất thuộc trường hợp được miễn tiền sử dụng đất, tiền thuê đất theo quy định(nếu có)

9. Cam kết sử dụng đất đúng mục đích, chấp hành đúng các quy định của pháp luật đất đai, nộp tiền sử dụng đất/tiền thuê đất (nếu có) đầy đủ, đúng hạn;

Các cam kết khác (nếu có).....

Người làm đơn

(ký và ghi rõ họ tên)

Võ Anh Vũ

- 1. Thửa đất số: 197 ; Tờ bản đồ: 42 ; thôn Bàu Ké, xã Đồng Phú, tỉnh Đồng Nai
- 2. Diện tích: 340,0 m² ; Loại đất: Đất ở nông thôn
Tài liệu đo đạc: Theo bản đồ đo đạc chính lý biên tập lại được Sở Tài Nguyên và Môi Trường tỉnh Bình Phước ký duyệt ngày 26/12/2024.
- 3. Tên người sử dụng đất, người quản lý đất: Võ Anh Vũ
Địa chỉ thường trú: thôn Thắng Lợi, xã Đồng Phú, tỉnh Đồng Nai
- 4. Giấy chứng nhận:
- 5. Tình hình thay đổi ranh giới thửa đất (nếu có):
- 6. Các thông tin khác cần trích lục:
Trích lục theo Công văn số 562/TTPTQĐ.CNĐP, ngày 01/12/2025 của Trung tâm phát triển quỹ đất tỉnh Đồng Nai-
Chi nhánh Đồng Phú.

7. Sơ đồ thửa đất, tài sản gắn liền với đất:

8. Tọa độ đỉnh thửa, kích thước cạnh:

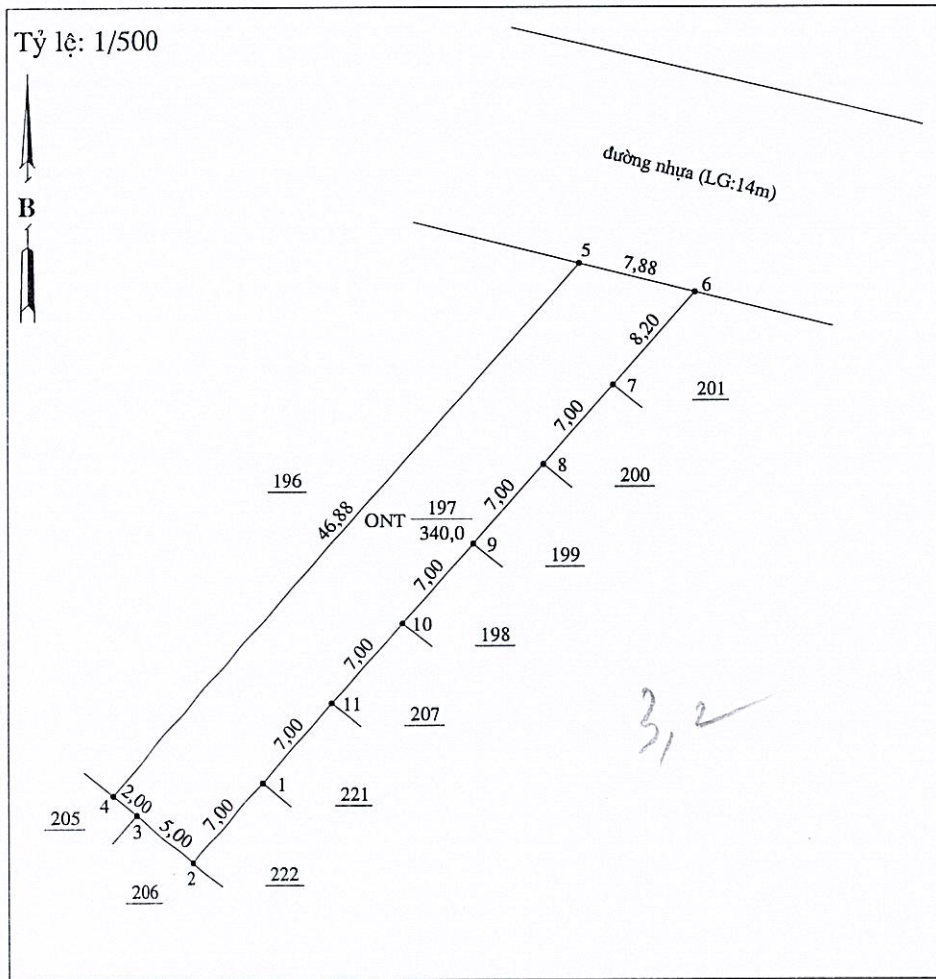

Đỉnh	Tọa độ đỉnh thửa		Kích thước Cạnh (m)
	X (m)	Y (m)	
1	1267678,29	568817,72	7,00
2	1267673,04	568813,10	
3	1267676,19	568809,23	
4	1267677,46	568807,67	
5	1267712,66	568838,63	
6	1267710,75	568846,28	
7	1267704,59	568840,86	
8	1267699,33	568836,24	
9	1267694,07	568831,61	
10	1267688,82	568826,98	
11	1267683,55	568822,35	
1	1267678,29	568817,72	7,00

Ngày 8 tháng 12 năm 2025

Ngày 10-12-2025 tháng năm 2025

NGƯỜI TRÍCH LỤC

VĂN PHÒNG ĐĂNG KÝ ĐẤT ĐAI TỈNH ĐỒNG NAI
CHI NHÁNH ĐỒNG PHÚ

GIÁM ĐỐC

PHÓ GIÁM ĐỐC

Đỗ Ngọc Hiếu

Lê Khắc Hải