

TRÍCH LỤC BẢN ĐỒ ĐỊA CHÍNH

1. Thửa đất số: 53 ; Tờ bản đồ địa chính số: 04 (Bản đồ phục vụ công tác GPMB)

Địa chỉ thửa đất: khu phố 3, phường Đồng Phú, thành phố Đồng Nai

2. Diện tích: 387.5 m² (trong đó: 1.2 m² thuộc HLBVĐB)

3. Mục đích sử dụng: đất bằng trồng cây hàng năm khác (BHK)

4. Tên chủ sử dụng: ông Nguyễn Tuấn Anh

Địa chỉ thường trú: khu phố 4, phường Đồng Phú, thành phố Đồng Nai

5. Các thay đổi của thửa đất so với giấy tờ pháp lý về quyền sử dụng đất

6. Bản vẽ thửa đất :

6.1. Sơ đồ thửa đất : Tỷ lệ: 1/500

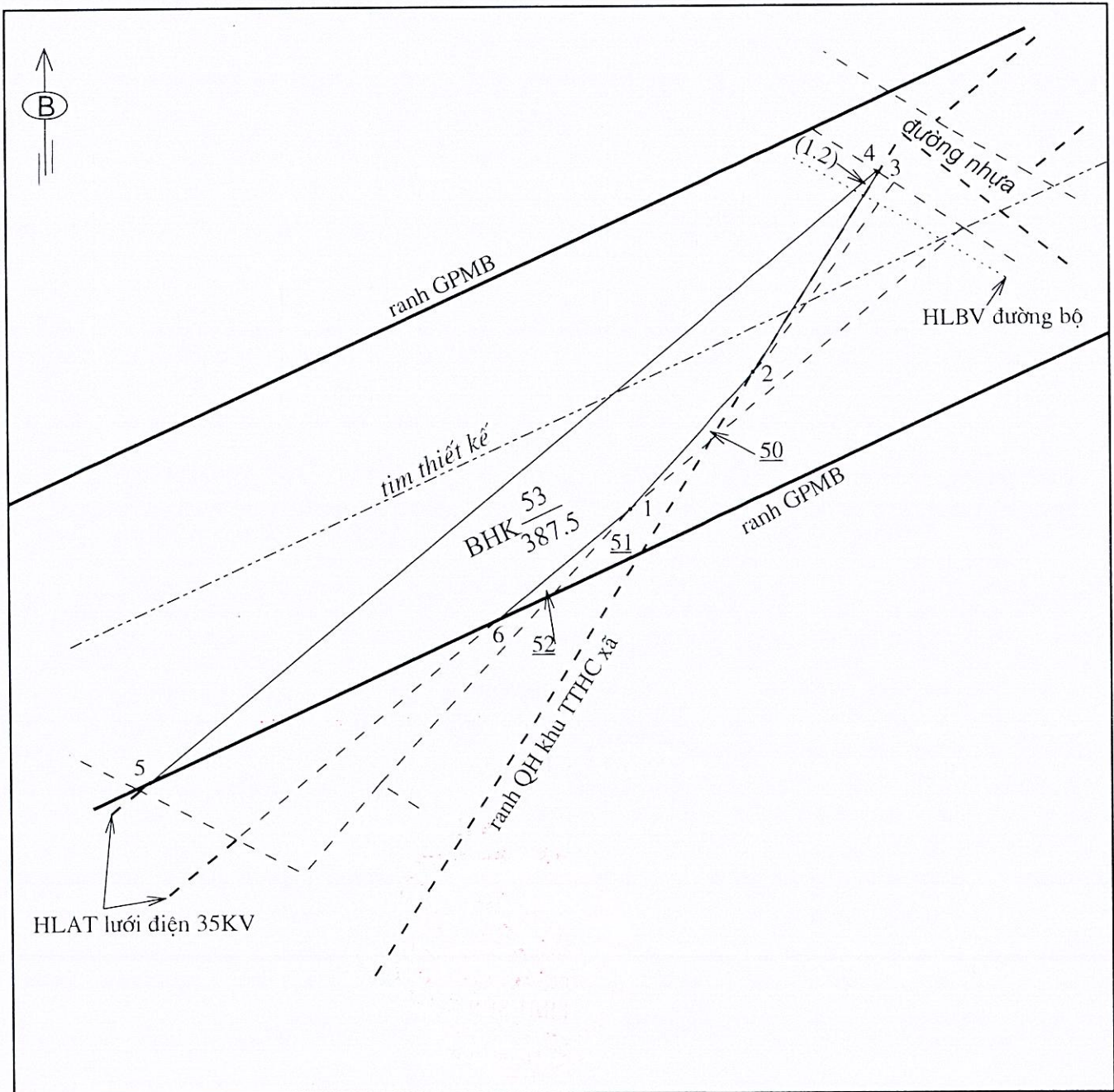

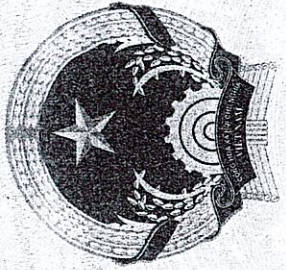

GIẤY CHỨNG NHẬN QUYỀN SỬ DỤNG ĐẤT

QUYỀN SỞ HỮU NHÀ Ở VÀ TÀI SẢN KHÁC GẮN LIÊN VỚI ĐẤT

I. Người sử dụng đất, chủ sở hữu nhà ở và tài sản khác gắn liền với đất:

Bà: Phạm Thị Hời
Sinh năm: 1961, CMND số: 285 445 931
Chồng là ông: Hà Thanh Tùng
Sinh năm: 1960, CMND số: 280 103 723
Địa chỉ: ấp 3, xã Tân Lập, huyện Đông Phú, tỉnh Bình Phước.

CE 239433

Thang 52, 53, 54, 58, 9

<p>Nội dung bổ sung, thay đổi và cơ sở pháp lý</p> <p>Chuyến thiêng cho ông Nguyễn Văn Anh, sinh năm 1972, số 285 359 999 địa chỉ: ấp 4 - xã Tân Lập, huyện Đông Phú - tỉnh Bình Phước. Số: 217678 cũ 50170.</p>	<p>Xác nhận của cơ quan có thẩm quyền</p> <p>18. 07. 2022</p> <p>PHÓ GIÁM ĐỐC</p> 
--	---

Người được cấp Giấy chứng nhận không được sửa chữa, tẩy xóa hoặc bổ sung bất kỳ nội dung nào trong Giấy chứng nhận; khi bị mất hoặc hư hỏng Giấy chứng nhận phải khai báo ngay với cơ quan cấp Giấy.

AP 311064



2 5 3 8 1 1 6 0 2 4 9 5 8

II. Thừa đất, nhà ở và tài sản khác gắn liền với đất :

1. Thừa đất :

- a) Thừa đất số: 114, Tờ bản đồ: 30,
 - b) Địa chỉ thửa đất : ấp 3, xã Tân Lập, huyện Đông Phú, tỉnh Bình Phước,
 - c) Diện tích: 111,1 m²
(Bằng chữ: Một trăm mười một phẩy một mét vuông),
 - d) Hình thức sử dụng: Sử dụng nông,
 - đ) Mục đích sử dụng: Đất trồng cây lâu năm,
 - e) Thời hạn sử dụng đất: Đến ngày 01/7/2064,
 - g) Nguồn gốc sử dụng đất:
- Công nhận quyền sử dụng đất như giao đất không thu tiền sử dụng đất,
- 2. Nhà ở: -/-
 - 3. Công trình xây dựng khác: -/-
 - 4. Rừng sản xuất là rừng trồng: -/-
 - 5. Cây lâu năm: -/-
 - 6. Ghi chú: -/-

III. Sơ đồ thửa đất, nhà ở và tài sản khác gắn liền với đất:

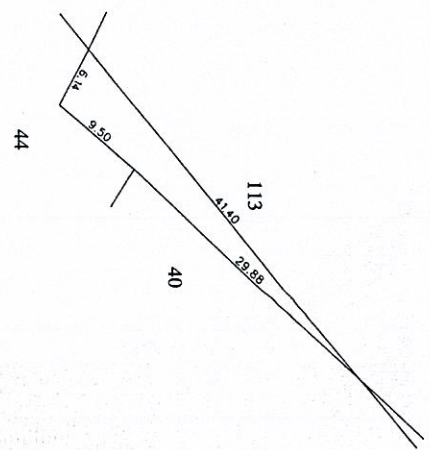

Tỷ lệ: 1/500

Đông Phú, ngày 26 tháng 11 năm 2016
TM. ỦY BAN NHÂN DÂN HUYỆN ĐÔNG PHÚ
 (CT CHỦ TỊCH)

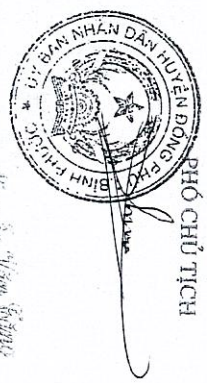

Số vào sổ cấp GCN: (CH) 02551 / xã Tân Lập

IV. Những thay đổi sau khi cấp giấy chứng nhận.	
Nội dung bổ sung, thay đổi và cơ sở pháp lý Bà Phạm Thị Tây đổi số (MND theo) CCCD số: 034161014388 và ông Hà Văn Tuấn Tây thay đổi số (MND theo) CCCD số: 034060018758 theo hồ sơ số: 213777DT/8801	Xác nhận của cơ quan có thẩm quyền 23.03.2022 GIÂM ĐỐC Giám đốc Nguyễn Đình